



1a. avenida 4-18 zona 1, Ciudad Capital
PBX: 2501 6800

INFORME DE EJECUCIÓN PRESUPUESTARIA

2023

DEL 01 DE ENERO AL 31 DE AGOSTO

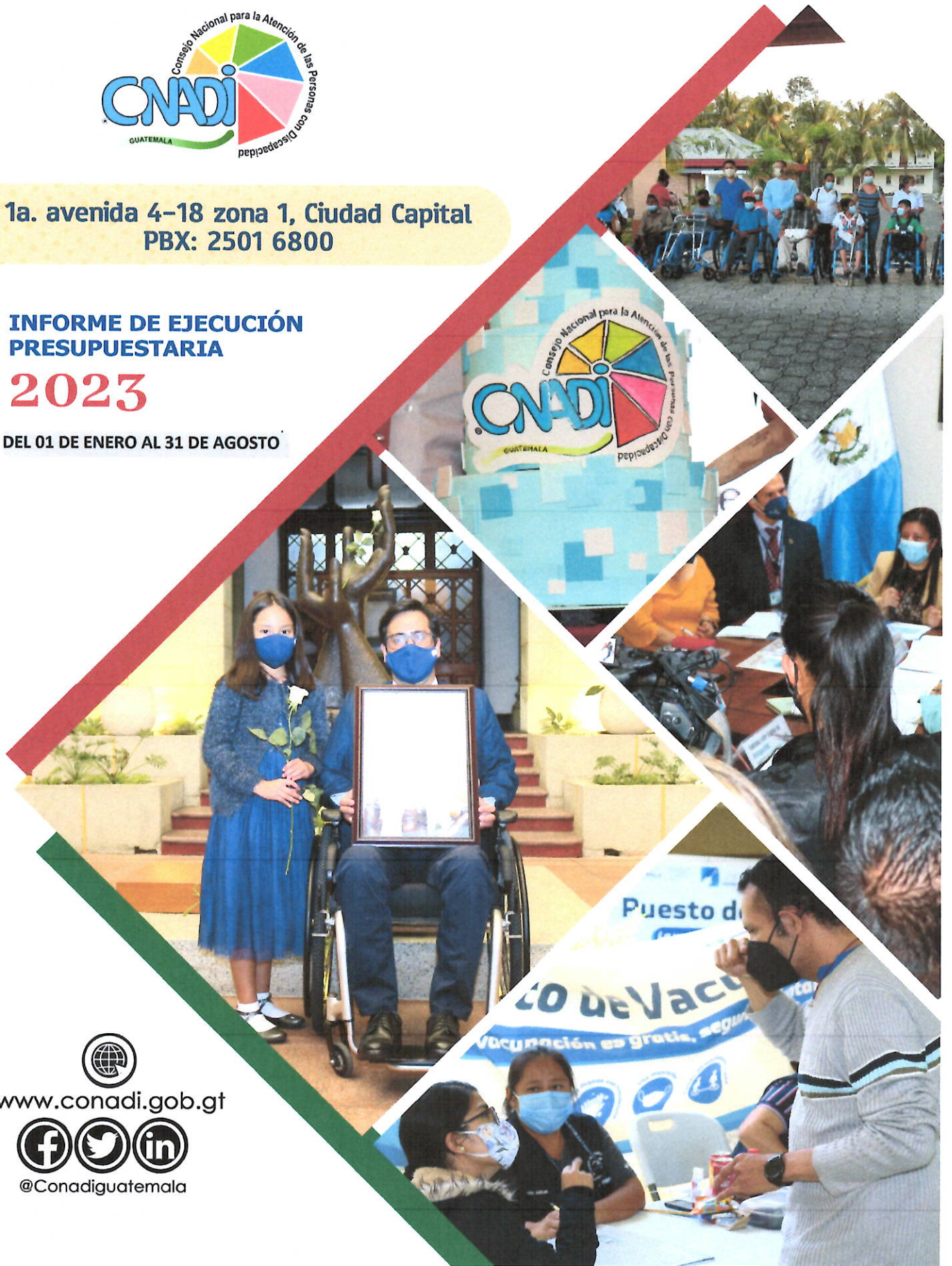

www.conadi.gob.gt



@Conadiguatemala

INFORME DE RENDICIÓN DE CUENTAS

**CONSEJO NACIONAL PARA LA ATENCIÓN DE LAS PERSONAS CON
DISCAPACIDAD**

-CONADI-

EJERCICIO FISCAL 2023

ENERO A AGOSTO



"Acción conjunta para una participación plena"

TABLA DE CONTENIDO

1. IGRC01 – EJECUCIÓN FINANCIERA
2. IGRC02 – EJECUCIÓN FÍSICA
3. IGRC03 – COMPARACIÓN DE EJECUCIÓN FINANCIERA Y FÍSICA
4. IGRC04 – EJECUCIÓN FINANCIERA DE LOS RECURSOS POR RUBRO DE INGRESOS
5. IGRC05 – RESULTADOS ECONÓMICOS Y FINANCIEROS
6. IGRC06 – ANÁLISIS Y JUSTIFICACIÓN DE LAS PRINCIPALES VARIACIONES
7. SEGUIMIENTO DE INDICADORES
8. INFORMACIÓN PRESUPUESTO TEMÁTICO – SEGUIMIENTO TEMÁTICO INSTITUCIONAL



EJERCICIO: 2023

CORTE: ENTIDAD

PG-SPG-PY-ACT-OB-REN	ASIGNADO	MODIFICADO	VIGENTE	DEVENGADO	% EJEC
ENTIDAD:11200067-000-00	CONSEJO NACIONAL PARA LA ATENCIÓN DE LAS PERSONAS CON DISCAPACIDAD (CONADI)				
01 DIRECCION SUPERIOR Y ACTIVIDADES CENTRALES					
00 SIN SUBPROGRAMA					
000 SIN PROYECTO					
001 000 DIRECCIÓN Y COORDINACIÓN					
061 DIETAS	792,000.00	0.00	792,000.00	413,000.00	52.15
111 ENERGÍA ELÉCTRICA	80,000.00	0.00	80,000.00	57,222.24	71.53
112 AGUA	30,000.00	0.00	30,000.00	7,150.41	23.83
113 TELEFONÍA	300,300.00	171,000.00	471,300.00	250,946.42	53.25
114 CORREOS Y TELÉGRAFOS	40,000.00	-5,000.00	35,000.00	23,507.50	67.16
115 EXTRACCIÓN DE BASURA Y DESTRUCCIÓN DE DESECHOS SÓLIDOS	3,000.00	0.00	3,000.00	500.00	16.67
116 SERVICIOS DE LAVANDERÍA	500.00	500.00	1,000.00	0.00	0.00
121 DIVULGACIÓN E INFORMACIÓN	2,000.00	14,500.00	16,500.00	2,050.20	12.43
122 IMPRESIÓN, ENCUADERNACIÓN Y REPRODUCCIÓN	22,700.00	5,240.00	27,940.00	19,760.00	70.72
131 VIÁTICOS EN EL EXTERIOR	0.00	71,100.00	71,100.00	43,064.55	60.57
133 VIÁTICOS EN EL INTERIOR	144,900.00	8,900.00	153,800.00	66,509.45	43.24
135 OTROS VIÁTICOS Y GASTOS CONEXOS	0.00	50,000.00	50,000.00	3,401.00	6.80
136 RECONOCIMIENTO DE GASTOS	0.00	12,000.00	12,000.00	4,985.00	41.54
141 TRANSPORTE DE PERSONAS	40,000.00	120,000.00	160,000.00	28,518.20	17.82
142 FLETES	800.00	1,100.00	1,900.00	1,500.00	78.95
151 ARRENDAMIENTO DE EDIFICIOS Y LOCALES	65,000.00	25,000.00	90,000.00	45,000.00	50.00
158 DERECHOS DE BIENES INTANGIBLES	0.00	33,000.00	33,000.00	7,000.00	21.21
162 MANTENIMIENTO Y REPARACIÓN DE EQUIPO DE OFICINA	0.00	0.00	0.00	0.00	0.00
164 MANTENIMIENTO Y REPARACIÓN DE EQUIPOS EDUCACIONALES Y RECREATIVOS	0.00	0.00	0.00	0.00	0.00
165 MANTENIMIENTO Y REPARACIÓN DE MEDIOS DE TRANSPORTE	95,000.00	29,500.00	124,500.00	24,328.05	19.54
168 MANTENIMIENTO Y REPARACIÓN DE EQUIPO DE CÓMPUTO	0.00	15,000.00	15,000.00	5,580.00	37.20
169 MANTENIMIENTO Y REPARACIÓN DE OTRAS MAQUINARIAS Y EQUIPOS	5,000.00	-5,000.00	0.00	0.00	0.00

0024

Sistema de Contabilidad Integrada Gubernamental
 Informes de Gestión y Rendición de Cuentas - IGRC01
 Ejecución Financiera
 Expresado en Quetzales

PAGINA : 2 DE 10
 FECHA : 4/09/2023
 HORA : 11:08.13
 REPORTE: R00820850.rpt

DEL MES DE ENERO AL MES DE AGOSTO

EJERCICIO: 2023

CORTE: ENTIDAD

PG - SPG - PY - ACT - OB - REN	ASIGNADO	MODIFICADO	VIGENTE	DEVENGADO	% EJEC
174	0.00	30,000.00	30,000.00	0.00	0.00
183	12,000.00	5,000.00	17,000.00	12,000.00	70.59
189	80,100.00	71,900.00	152,000.00	49,000.00	32.24
191	141,000.00	14,691.00	155,691.00	61,179.56	39.30
194	3,000.00	0.00	3,000.00	816.60	27.22
195	5,000.00	5,000.00	10,000.00	3,366.60	33.67
196	155,000.00	-34,284.74	120,715.26	59,513.00	49.30
199	15,000.00	24,500.00	39,500.00	18,693.00	47.32
211	65,350.00	-350.00	65,000.00	28,323.95	43.58
214	5,000.00	-5,000.00	0.00	0.00	0.00
232	2,500.00	-1,000.00	1,500.00	0.00	0.00
241	40,000.00	-4,958.00	35,042.00	22,752.50	64.93
242	2,000.00	0.00	2,000.00	1,200.00	60.00
243	30,000.00	10,000.00	40,000.00	33,860.00	84.65
244	35,000.00	-13,842.00	21,158.00	10,695.00	50.55
245	3,000.00	-2,500.00	500.00	0.00	0.00
247	700.00	6,500.00	7,200.00	6,000.00	83.33
253	15,000.00	-6,000.00	9,000.00	4,700.00	52.22
254	1,000.00	0.00	1,000.00	0.00	0.00
261	10,000.00	-7,840.00	2,160.00	2,160.00	100.00
262	50,000.00	9,600.00	59,600.00	55,542.00	93.19
264	1,200.00	0.00	1,200.00	615.00	51.25
266	5,000.00	-5,000.00	0.00	0.00	0.00
267	50,000.00	4,209.00	54,209.00	25,890.00	47.76
268	15,000.00	10,000.00	25,000.00	24,853.50	99.41
269	3,000.00	-3,000.00	0.00	0.00	0.00

0023

Sistema de Contabilidad Integrada Gubernamental
 Informes de Gestión y Rendición de Cuentas - IGRC01
 Ejecución Financiera
 Expresado en Quetzales
 DEL MES DE ENERO AL MES DE AGOSTO

PAGINA : 3 DE 10
 FECHA : 4/09/2023
 HORA : 11:08.13
 REPORTE: R00820850.rpt

EJERCICIO: 2023

CORTE: ENTIDAD

PG -SPG - PY -ACT-OB -REN	ASIGNADO	MODIFICADO	VIGENTE	DEVENGADO	% EJEC
272	0.00	2,500.00	2,500.00	2,499.00	99.96
273	0.00	20,000.00	20,000.00	0.00	0.00
283	5,000.00	-3,000.00	2,000.00	0.00	0.00
289	10,000.00	-9,000.00	1,000.00	0.00	0.00
291	38,500.00	-13,500.00	25,000.00	19,910.65	79.64
292	15,000.00	0.00	15,000.00	14,849.10	98.99
295	20,000.00	-20,000.00	0.00	0.00	0.00
296	5,000.00	-2,500.00	2,500.00	0.00	0.00
297	12,000.00	3,000.00	15,000.00	1,125.00	7.50
298	25,000.00	-10,550.00	14,450.00	5,685.59	39.35
299	10,000.00	-8,700.00	1,300.00	1,247.70	95.98
322	0.00	30,000.00	30,000.00	0.00	0.00
328	90,000.00	93,360.00	183,360.00	55,500.00	30.27
TOTAL 001 000 DIRECCIÓN Y COORDINACIÓN	2,596,550.00	736,075.26	3,332,625.26	1,526,000.77	45.79
002 000 ADMINISTRACIÓN DE RECURSOS HUMANOS					
011	1,464,000.00	0.00	1,464,000.00	867,499.99	59.26
012	28,200.00	0.00	28,200.00	18,000.00	63.83
013	3,660.00	0.00	3,660.00	2,877.47	78.62
014	13,500.00	0.00	13,500.00	7,838.71	58.06
015	48,000.00	0.00	48,000.00	30,217.75	62.95
021	54,000.00	-23,500.00	30,500.00	0.00	0.00
022	7,441,200.00	-391,100.00	7,050,100.00	4,187,943.47	59.40
024	105,600.00	0.00	105,600.00	50,378.49	47.71
025	8,160.00	0.00	8,160.00	4,585.27	56.19

0022

Sistema de Contabilidad Integrada Gubernamental
 Informes de Gestión y Rendición de Cuentas - IGRC01
 Ejecución Financiera
 Expresado en Quetzales
 DEL MES DE ENERO AL MES DE AGOSTO

PAGINA : 4 DE 10
 FECHA : 4/09/2023
 HORA : 11:08.13
 REPORTE: R00820850.rpt

EJERCICIO: 2023

CORTE: ENTIDAD

PG - SPG - PY - ACT - OB - REN	ASIGNADO	MODIFICADO	VIGENTE	DEVENGADO	% EJE
026	184,500.00	0.00	184,500.00	80,236.69	43.49
027	261,000.00	0.00	261,000.00	151,863.24	58.19
029	1,116,000.00	320,000.00	1,436,000.00	582,864.53	40.59
041	12,000.00	0.00	12,000.00	2,951.73	24.60
042	48,000.00	0.00	48,000.00	13,736.66	28.62
051	992,611.00	0.00	992,611.00	558,596.67	56.28
055	18,750.00	0.00	18,750.00	12,000.00	64.00
071	775,235.00	0.00	775,235.00	36,205.36	4.67
072	775,235.00	0.00	775,235.00	632,168.26	81.55
073	20,600.00	0.00	20,600.00	872.92	4.24
121	7,100.00	0.00	7,100.00	6,142.56	86.51
185	29,980.00	57,200.00	87,180.00	24,881.00	28.54
189	4,050.00	0.00	4,050.00	0.00	0.00
196	65,200.00	-57,200.00	8,000.00	4,000.00	50.00
211	16,420.00	0.00	16,420.00	8,194.00	49.90
289	2,250.00	0.00	2,250.00	1,800.00	80.00
411	0.00	4,500.00	4,500.00	4,500.00	100.00
412	0.00	19,000.00	19,000.00	16,989.04	89.42
413	300,000.00	316,100.00	616,100.00	486,421.20	78.95
415	74,199.00	75,000.00	149,199.00	77,386.85	51.87
TOTAL 002 000 ADMINISTRACIÓN DE RECURSOS HUMANOS	13,869,450.00	320,000.00	14,189,450.00	7,871,151.86	55.47
003 000 COMUNICACIÓN SOCIAL Y RELACIONES PÚBLICAS					
121	252,130.00	18,995.00	271,125.00	128,590.00	47.43
122	115,500.00	-18,995.00	96,505.00	0.00	0.00
133	20,160.00	15,120.00	35,280.00	16,500.15	46.77

0021

Sistema de Contabilidad Integrada Gubernamental
 Informes de Gestión y Rendición de Cuentas - IGRC01
 Ejecución Financiera
 Expresado en Quetzales
 DEL MES DE ENERO AL MES DE AGOSTO

PAGINA : 5 DE 10
 FECHA : 4/09/2023
 HORA : 11:08.13
 REPORTE: R00820850.rpt

EJERCICIO: 2023

CORTE: ENTIDAD

PG - SPG - PY - ACT - OB - REN	ASIGNADO	MODIFICADO	VIGENTE	DEVENGADO	% EJEC
136	0.00	18,900.00	18,900.00	2,331.00	12.33
141	0.00	3,720.00	3,720.00	0.00	0.00
158	0.00	15,000.00	15,000.00	13,200.00	88.00
185	0.00	4,800.00	4,800.00	1,200.00	25.00
189	29,910.00	0.00	29,910.00	9,134.60	30.54
196	51,300.00	-26,300.00	25,000.00	13,750.00	55.00
211	0.00	3,360.00	3,360.00	0.00	0.00
284	6,000.00	-6,000.00	0.00	0.00	0.00
297	0.00	1,500.00	1,500.00	0.00	0.00
298	0.00	2,140.00	2,140.00	1,500.00	70.09
324	0.00	7,300.00	7,300.00	7,270.00	99.59
329	0.00	7,100.00	7,100.00	4,950.00	69.72
TOTAL 003 000 COMUNICACIÓN SOCIAL Y RELACIONES PÚBLICAS	475,000.00	46,640.00	521,640.00	198,425.75	38.04
004 000 GESTIÓN Y COOPERACIÓN INTERNACIONAL					
121	7,650.00	0.00	7,650.00	7,000.00	91.50
133	6,720.00	-5,040.00	1,680.00	0.00	0.00
135	21,900.00	-15,000.00	6,900.00	426.00	6.17
185	0.00	6,000.00	6,000.00	0.00	0.00
189	5,700.00	-4,500.00	1,200.00	300.00	25.00
196	18,030.00	-10,680.00	7,350.00	4,521.00	61.51
211	0.00	0.00	0.00	0.00	0.00
472	231,000.00	29,220.00	260,220.00	0.00	0.00
TOTAL 004 000 GESTIÓN Y COOPERACIÓN INTERNACIONAL	291,000.00	0.00	291,000.00	12,247.00	4.21
TOTAL 000 SIN PROYECTO	17,232,000.00	1,102,715.26	18,334,715.26	9,607,825.38	52.40
TOTAL 00 SIN SUBPROGRAMA	17,232,000.00	1,102,715.26	18,334,715.26	9,607,825.38	52.40

0020

DEL MES DE ENERO AL MES DE AGOSTO

EJERCICIO: 2023

CORTE: ENTIDAD

PG - SPG - PY - ACT - OB - REN	ASIGNADO	MODIFICADO	VIGENTE	DEVENGADO	% EJEC
TOTAL 01 DIRECCION SUPERIOR Y ACTIVIDADES CENTRALES	17,232,000.00	1,102,715.26	18,334,715.26	9,607,825.38	52.40
11 ASESORAR, COORDINAR E IMPULSAR POLÍTICAS GENERALES EN MATERIA DE DISCAPACIDAD.					
00 SIN SUBPROGRAMA					
000 SIN PROYECTO					
001 000 INCIDENCIA POLÍTICA EN MATERIA DE DISCAPACIDAD					
121 DIVULGACIÓN E INFORMACIÓN	6,660.00	8,800.00	15,460.00	0.00	0.00
133 VIÁTICOS EN EL INTERIOR	22,680.00	-7,560.00	15,120.00	58.00	0.38
135 OTROS VIÁTICOS Y GASTOS CONEXOS	36,000.00	4,700.00	40,700.00	13,043.50	32.05
136 RECONOCIMIENTO DE GASTOS	0.00	19,560.00	19,560.00	6,298.02	32.20
185 SERVICIOS DE CAPACITACIÓN	0.00	119,650.00	119,650.00	38,590.00	32.25
189 OTROS ESTUDIOS Y/O SERVICIOS	17,100.00	1,500.00	18,600.00	3,375.00	18.15
196 SERVICIOS DE ATENCIÓN Y PROTOCOLO	147,560.00	-128,680.00	18,880.00	17,891.00	94.76
199 OTROS SERVICIOS	0.00	5,750.00	5,750.00	0.00	0.00
211 ALIMENTOS PARA PERSONAS	0.00	8,550.00	8,550.00	1,551.84	18.15
TOTAL 001 000 INCIDENCIA POLÍTICA EN MATERIA DE DISCAPACIDAD	230,000.00	32,270.00	262,270.00	80,807.36	30.81
002 000 PARTICIPACIÓN CIUDADANA DE LAS PERSONAS CON DISCAPACIDAD					
133 VIÁTICOS EN EL INTERIOR	44,520.00	-18,060.00	26,460.00	4,133.00	15.62
135 OTROS VIÁTICOS Y GASTOS CONEXOS	206,500.00	212,550.00	419,050.00	202,010.00	48.21
136 RECONOCIMIENTO DE GASTOS	0.00	18,060.00	18,060.00	285.00	1.58
141 TRANSPORTE DE PERSONAS	24,000.00	0.00	24,000.00	0.00	0.00
185 SERVICIOS DE CAPACITACIÓN	0.00	106,250.00	106,250.00	30,500.00	28.71
189 OTROS ESTUDIOS Y/O SERVICIOS	26,400.00	0.00	26,400.00	4,950.00	18.75
196 SERVICIOS DE ATENCIÓN Y PROTOCOLO	167,580.00	-132,200.00	35,380.00	28,758.00	81.28
199 OTROS SERVICIOS	292,050.00	-179,050.00	113,000.00	0.00	0.00
211 ALIMENTOS PARA PERSONAS	1,200.00	18,950.00	20,150.00	7,412.36	36.79
233 PRENDAS DE VESTIR	20,250.00	7,000.00	27,250.00	4,810.00	17.65
294 ÚTILES DEPORTIVOS Y RECREATIVOS	25,500.00	0.00	25,500.00	0.00	0.00

DEL MES DE ENERO AL MES DE AGOSTO

EJERCICIO: 2023

CORTE: ENTIDAD

PG-SPG-PY- ACT-OB-REN	ASIGNADO	MODIFICADO	VIGENTE	DEVENGADO	% EJEC
416	272,000.00	245,000.00	517,000.00	136,000.00	26.31
435	0.00	60,000.00	60,000.00	60,000.00	100.00
TOTAL 002 000 PARTICIPACIÓN CIUDADANA DE LAS PERSONAS CON DISCAPACIDAD	1,080,000.00	338,500.00	1,418,500.00	478,858.36	33.76
003 000 JUSTICIA Y SEGURIDAD CIUDADANA PARA LAS PERSONAS CON DISCAPACIDAD					
121	70,230.00	4,400.00	74,630.00	25,500.00	34.17
122	63,860.00	4,820.00	68,680.00	0.00	0.00
133	12,600.00	5,040.00	17,640.00	1,281.80	7.27
135	42,900.00	-17,000.00	25,900.00	6,254.00	24.15
136	0.00	9,240.00	9,240.00	859.00	9.30
185	64,000.00	-9,500.00	54,500.00	25,465.00	46.72
189	13,950.00	73,000.00	86,950.00	2,975.00	3.42
196	107,460.00	-70,000.00	37,460.00	13,550.00	36.17
TOTAL 003 000 JUSTICIA Y SEGURIDAD CIUDADANA PARA LAS PERSONAS CON DISCAPACIDAD	375,000.00	0.00	375,000.00	75,884.80	20.24
004 000 DESARROLLO, INVESTIGACIÓN Y ANALISIS DE LA INFORMACIÓN					
121	34,900.00	-14,900.00	20,000.00	0.00	0.00
122	23,880.00	23,120.00	47,000.00	0.00	0.00
133	153,720.00	-128,100.00	25,620.00	525.00	2.05
135	0.00	1,500.00	1,500.00	0.00	0.00
141	18,000.00	-18,000.00	0.00	0.00	0.00
158	0.00	3,000.00	3,000.00	0.00	0.00
181	0.00	108,020.00	108,020.00	18,000.00	16.66
185	0.00	35,610.00	35,610.00	1,160.00	3.26
189	6,300.00	-3,000.00	3,300.00	0.00	0.00
196	46,200.00	-10,250.00	35,950.00	15,240.00	42.39
233	0.00	3,000.00	3,000.00	0.00	0.00

EJERCICIO: 2023

CORTE: ENTIDAD

PG - SPG - PY - ACT - OB - REN	ASIGNADO	MODIFICADO	VIGENTE	DEVENGADO	% EJEC
TOTAL 004 000 DESARROLLO, INVESTIGACIÓN Y ANALISIS DE LA INFORMACIÓN	283,000.00	0.00	283,000.00	34,925.00	12.34
005 000 PROMOCIÓN TERRITORIAL DE LAS POLÍTICAS EN DISCAPACIDAD					
121 DIVULGACIÓN E INFORMACIÓN	9,880.00	0.00	9,880.00	9,880.00	100.00
122 IMPRESIÓN, ENCUADERNACIÓN Y REPRODUCCIÓN	44,540.00	0.00	44,540.00	0.00	0.00
133 VIÁTICOS EN EL INTERIOR	303,480.00	84,000.00	387,480.00	130,895.69	33.78
135 OTROS VIÁTICOS Y GASTOS CONEXOS	96,600.00	38,250.00	134,850.00	2,161.00	1.60
136 RECONOCIMIENTO DE GASTOS	0.00	30,000.00	30,000.00	15,410.40	51.37
185 SERVICIOS DE CAPACITACIÓN	0.00	83,250.00	83,250.00	35,900.00	43.12
189 OTROS ESTUDIOS Y/O SERVICIOS	22,500.00	0.00	22,500.00	12,975.00	57.67
196 SERVICIOS DE ATENCIÓN Y PROTOCOLO	198,000.00	-96,750.00	101,250.00	53,955.00	53.29
211 ALIMENTOS PARA PERSONAS	0.00	112,500.00	112,500.00	7,526.40	6.69
233 PRENDAS DE VESTIR	0.00	37,500.00	37,500.00	0.00	0.00
284 ESTRUCTURAS METÁLICAS ACABADAS	0.00	5,500.00	5,500.00	5,500.00	100.00
TOTAL 005 000 PROMOCIÓN TERRITORIAL DE LAS POLÍTICAS EN DISCAPACIDAD	675,000.00	294,250.00	969,250.00	274,203.49	28.29
006 000 PROMOCIÓN E IMPLEMENTACIÓN DE LA LENGUA DE SEÑAS					
121 DIVULGACIÓN E INFORMACIÓN	19,150.00	0.00	19,150.00	0.00	0.00
122 IMPRESIÓN, ENCUADERNACIÓN Y REPRODUCCIÓN	8,445.00	5,850.00	14,295.00	0.00	0.00
135 OTROS VIÁTICOS Y GASTOS CONEXOS	10,800.00	0.00	10,800.00	1,805.50	16.72
185 SERVICIOS DE CAPACITACIÓN	0.00	55,882.00	55,882.00	29,924.40	53.55
189 OTROS ESTUDIOS Y/O SERVICIOS	19,800.00	-12,150.00	7,650.00	1,650.00	21.57
196 SERVICIOS DE ATENCIÓN Y PROTOCOLO	66,805.00	-55,882.00	10,923.00	10,923.00	100.00
233 PRENDAS DE VESTIR	0.00	6,300.00	6,300.00	0.00	0.00
TOTAL 006 000 PROMOCIÓN E IMPLEMENTACIÓN DE LA LENGUA DE SEÑAS	125,000.00	0.00	125,000.00	44,302.90	35.44
007 000 ESTRATEGIA DE MEJORA DE LA ACCESIBILIDAD UNIVERSAL AL PATRIMONIO CULTURAL DE GUATEMALA					
081 PERSONAL ADMINISTRATIVO, TÉCNICO, PROFESIONAL Y OPERATIVO	0.00	275,000.00	275,000.00	176,672.80	64.24

Sistema de Contabilidad Integrada Gubernamental
 Informes de Gestión y Rendición de Cuentas - IGRC01
 Ejecución Financiera
 Expresado en Quetzales
 DEL MES DE ENERO AL MES DE AGOSTO

PAGINA : 9 DE 10
 FECHA : 4/09/2023
 HORA : 11:08.13
 REPORTE: R00820850.rpt

EJERCICIO: 2023

CORTE: ENTIDAD

PG-SPG-PY-ACT-OB-REN	ASIGNADO	MODIFICADO	VIGENTE	DEVENGADO	% EJEC
122	0.00	10,000.00	10,000.00	0.00	0.00
136	0.00	28,460.00	28,460.00	15,551.40	54.64
173	0.00	516,417.84	516,417.84	0.00	0.00
184	0.00	40,000.00	40,000.00	0.00	0.00
185	0.00	5,000.00	5,000.00	2,375.00	47.50
188	0.00	95,000.00	95,000.00	95,000.00	100.00
196	0.00	43,796.08	43,796.08	17,002.50	38.82
233	0.00	2,998.96	2,998.96	2,760.00	92.03
TOTAL 007 000 ESTRATEGIA DE MEJORA DE LA ACCESIBILIDAD UNIVERSAL AL PATRIMONIO CULTURAL DE GUATEMALA	0.00	1,016,672.88	1,016,672.88	309,361.70	30.43
008 000 ACCESIBILIDAD UNIVERSAL DEL PARQUE NACIONAL TIKAL. FASE II	0.00	161,000.00	161,000.00	0.00	0.00
081 PERSONAL ADMINISTRATIVO, TÉCNICO, PROFESIONAL Y OPERATIVO	0.00	15,000.00	15,000.00	0.00	0.00
136 RECONOCIMIENTO DE GASTOS	0.00	780,620.32	780,620.32	0.00	0.00
173 MANTENIMIENTO Y REPARACIÓN DE BIENES NACIONALES DE USO COMÚN	0.00	19,026.55	19,026.55	0.00	0.00
196 SERVICIOS DE ATENCIÓN Y PROTOCOLO	0.00	975,646.87	975,646.87	0.00	0.00
TOTAL 008 000 ACCESIBILIDAD UNIVERSAL DEL PARQUE NACIONAL TIKAL. FASE II	0.00	2,768,000.00	2,768,000.00	1,298,343.61	23.93
TOTAL 00 SIN SUBPROGRAMA	0.00	2,768,000.00	2,768,000.00	1,298,343.61	23.93
TOTAL 11 ASESORAR, COORDINAR E IMPULSAR POLÍTICAS GENERALES EN MATERIA DE DISCAPACIDAD.	0.00	2,768,000.00	2,768,000.00	1,298,343.61	23.93
ENTIDAD: 11200067-000-00 CONSEJO NACIONAL PARA LA ATENCIÓN DE LAS PERSONAS CON DISCAPACIDAD (CONADI)	20,000,000.00	3,760,055.01	23,760,055.01	10,906,168.99	45.90

Sistema de Contabilidad Integrada Gubernamental
Informes de Gestión y Rendición de Cuentas - IGRC01
Ejecución Financiera
Expresado en Quetzales

PAGINA : 10 DE 10
FECHA : 4/09/2023
HORA : 11:08.13
REPORTE: R00820850.rpt

DEL MES DE ENERO AL MES DE AGOSTO

EJERCICIO: 2023

CORTE: ENTIDAD

PG - SPG - PY - ACT - OB - REN

ASIGNADO

MODIFICADO

VIGENTE

DEVENGADO

% EJEC



[Handwritten Signature]
Firma y Sello
Funcionario Responsable de la
Unidad de Administración Financiera

Sistema de Contabilidad Integrada Gubernamental
Informes de Gestion y Rendicion de Cuentas - IGRC02 - Ejecucion Fisica - IGRC02
Ejecucion Fisica

PAGINA 1 DE 4
 FECHA 4/09/2023
 HORA 11:21.48
 REPORTE: R00822834.rpt

EJERCICIO:	2023	DEL MES ENERO AL MES DE AGOSTO	Expresado en Quetzales	CORTE: ENTIDAD	METAS FISICAS			No. beneficiados	Unidad de Medida
					INICIAL	VIGENTE	EJEC		
PG SP PY AC OB	UBG	DESCRIPCION	UNIDAD DE MEDIDA				% EJEC		
Entidad : 11200067-000-000 CONSEJO NACIONAL PARA LA ATENCION DE LAS PERSONAS CON DISCAPACIDAD (CONADI)									
11		ASESORAR, COORDINAR E IMPULSAR POLITICAS GENERALES EN MATERIA DE DISCAPACIDAD.							
00		SIN SUBPROGRAMA							
000		SIN PROYECTO							
001-000		INCIDENCIA POLITICA EN MATERIA DE DISCAPACIDAD							
		1 Entidades publicas y privadas, informadas y actualizadas en la temática de inclusión integral de los derechos de las personas con discapacidad.	Entidad	28	28	13	46.43	342	Persona
		0101 GUATEMALA, GUATEMALA				13			
		2 Entidades publicas y privadas, informadas y actualizadas en la temática de inclusión integral de los derechos de las personas con discapacidad.	Entidad	28	28	13	46.43	0	
		0101 GUATEMALA, GUATEMALA				13			
002-000		PARTICIPACIÓN CIUDADANA DE LAS PERSONAS CON DISCAPACIDAD							
		1 Organizaciones de y para personas con discapacidad con acompañamiento técnico y financiero permanente para garantizar su participación ciudadana y desarrollo integral.	Entidad	35	35	0	0.00	0	
		2 Organizaciones de y para personas con discapacidad con acompañamiento técnico y financiero permanente para garantizar su participación ciudadana y desarrollo integral.	Entidad	35	35	0	0.00	0	
003-000		JUSTICIA Y SEGURIDAD CIUDADANA PARA LAS PERSONAS CON DISCAPACIDAD							
		1 Propuesta de iniciativas de ley, reformas de ley y política pública que garanticen los derechos y el acceso a la justicia de las personas con discapacidad.	Documento	2	2	0	0.00	0	
		2 Propuesta de iniciativas de ley, reformas de ley y política pública que garanticen los derechos y el acceso a la justicia de las personas con discapacidad.	Documento	2	2	0	0.00	0	

Sistema de Contabilidad Integrada Gubernamental
Informes de Gestión y Rendición de Cuentas - IGRC02 - Ejecución Física - IGRC02
Ejecución Física

PAGINA 2 DE 4
 FECHA 4/09/2023
 HORA 11:21.48
 REPORTE: R00822834.rpt

Expresado en Quetzales

DEL MES ENERO AL MES DE AGOSTO CORTE: ENTIDAD

EJERCICIO: 2023

PG	SP	PY	AC	OB	UBG	DESCRIPCION	UNIDAD DE MEDIDA	METAS FISICAS			No. beneficiados	Unidad de Medida	
								INICIAL	VIGENTE	EJEC			% EJEC
004-000						DESARROLLO, INVESTIGACIÓN Y ANALISIS DE LA INFORMACIÓN	Entidad	2	20	0	0.00	0	
						1 Instituciones asesoradas para la implementación y generación de estadística y estudios en discapacidad	Entidad						
						2 Instituciones asesoradas para la implementación y generación de estadística y estudios en discapacidad	Entidad	2	20	0	0.00	0	
005-000						PROMOCIÓN TERRITORIAL DE LAS POLÍTICAS EN DISCAPACIDAD	Entidad	144	144	5	3.47	0	
						1 Instituciones públicas, privadas y sociedad civil asesoradas y acompañadas en procesos de inclusión a nivel territorial.	Entidad						
						0101 GUATEMALA, GUATEMALA	Entidad	135	135	0	0.00	0	
						2 CODEDIS, COMUDIS y OMDI's asesoradas para el desarrollo de acciones políticas, sociales y culturales a nivel territorial, para la inclusión de personas con discapacidad.	Entidad						
						3 Instituciones del sector público, privado y de sociedad civil asesoradas para la inclusión de personas con discapacidad en el quehacer institucional, a nivel departamental.	Entidad	9	9	5	55.56	0	
						0101 GUATEMALA, GUATEMALA	Entidad						
006-000						PROMOCIÓN E IMPLEMENTACIÓN DE LA LENGUA DE SEÑAS	Entidad	8	8	0	0.00	0	
						1 Instituciones públicas y privadas son asesoradas para promover los derechos de comunicación e información de las Personas Sordas desde un enfoque de Derechos Humanos.	Entidad						
						2 Instituciones públicas y privadas son asesoradas para promover los derechos de comunicación e información de las Personas Sordas desde un enfoque de Derechos Humanos.	Entidad	8	8	0	0.00	0	

Sistema de Contabilidad Integrada Gubernamental
Informes de Gestion y Rendicion de Cuentas - IGR02 - Ejecucion Fisica - IGR02
Ejecucion Fisica

PAGINA 3 DE 4
 FECHA 4/09/2023
 HORA 11:21.48
 REPORTE: R00822834.rpt

Expresado en Quetzales

DEL MES ENERO AL MES DE AGOSTO CORTE: ENTIDAD

EJERCICIO: 2023

PG	SP	PY	AC	OB	UBG	DESCRIPCION	UNIDAD DE MEDIDA	METAS FISICAS			No. beneficiados	Unidad de Medida	
								INICIAL	VIGENTE	EJEC			% EJE
007-000						ESTRATEGIA DE MEJORA DE LA ACCESIBILIDAD UNIVERSAL AL PATRIMONIO CULTURAL DE GUATEMALA	Entidad	0	1	0	0.00	0	
						1 Parque Nacional Tikal con parques accesibles.	Documento	0	1	0	0.00	0	
						2 Estrategia de accesibilidad universal para centros patrimoniales.	Entidad	0	0	0	0.00	0	
						3 Parque Nacional Tikal con parques accesibles.	Entidad	0	1	0	0.00	0	
						4 Parque Nacional Tikal con Mejoras de Accesibilidad Universal	Entidad	0	1	0	0.00	0	
008-000						ACCESIBILIDAD UNIVERSAL DEL PARQUE NACIONAL TIKAL. FASE II	Entidad	0	1	0	0.00	0	
						1 Parque Nacional Tikal con cinco mejoras para la Accesibilidad Universal.	Entidad	0	1	0	0.00	0	
						2 Parque Nacional Tikal con cinco mejoras para la Accesibilidad Universal.	Entidad	0	1	0	0.00	0	

Indicadores de Gestión

Nombre del Indicador	Linea Base		Porcentaje de Avance Acumulado
	Año	Porcentaje del Indicador	
Política Vinculada al Indicador: DESARROLLO SOCIAL	2022	24.51	0.00

Porcentaje de instituciones del Sector público, municipal y sociedad civil, asesoradas en política de Discapacidad

Sistema de Contabilidad Integrada Gubernamental
Informes de Gestion y Rendicion de Cuentas - IGRC02 - Ejecucion Fisica - IGRC02
Ejecucion Fisica

PAGINA 4 DE 4
 FECHA 4/09/2023
 HORA 11:21.48
 REPORTE: R00822834.rpt

Expresado en Quetzales

DEL MES ENERO AL MES DE AGOSTO CORTE: ENTIDAD

EJERCICIO:	2023	PG	SP	PY	AC	OB	UBG	DESCRIPCION	UNIDAD DE MEDIDA	METAS FISICAS		No. beneficiados	Unidad de Medida
										INICIAL	VIGENTE		



Firma y Sello
 Funcionario Responsable de la
 Unidad de Administración Financiera

Sistema de Contabilidad Integrada Gubernamental
Informes de Gestión v Rendición de Cuentas - IGRC03
Comparación de Ejecución Financiera y Física

PAGINA 1 DE 2
 FECHA 4/09/2023
 HORA 11:25.49
 REPORTE: R00820869.rpt

Expresado en Quetzales

DEL MES ENERO AL MES DE AGOSTO CORTE: ENTIDAD

EJERCICIO:	2023	PG	SP	PY	AC	OB	DESCRIPCION	SNIP	UNIDAD DE MEDIDA	METAS FÍSICAS			PRESUPUESTO FINANCIERO				
										INICIAL	VIGENTE	EJEC	% EJEC	INICIAL	VIGENTE	EJEC	% EJEC
Entidad : 11200067-000-00 CONSEJO NACIONAL PARA LA ATENCIÓN DE LAS PERSONAS CON DISCAPACIDAD (CONADI)																	
01	DIRECCION SUPERIOR Y ACTIVIDADES CENTRALES																
001	000 DIRECCIÓN Y COORDINACIÓN																
002	000 ADMINISTRACIÓN DE RECURSOS HUMANOS																
003	000 COMUNICACIÓN SOCIAL Y RELACIONES PÚBLICAS																
004	000 GESTIÓN Y COOPERACIÓN INTERNACIONAL																
	Total 01 DIRECCION SUPERIOR Y ACTIVIDADES CENTRALES																
11	ASESORAR, COORDINAR E IMPULSAR POLÍTICAS GENERALES EN MATERIA DE DISCAPACIDAD.																
001	000 INCIDENCIA POLÍTICA EN MATERIA DE DISCAPACIDAD																
1	Entidades públicas y privadas, informadas y actualizadas en la temática de inclusión integral de los derechos de las personas con discapacidad.							0	ENTIDAD	28	28	13	46.43	2,596,550.00	3,332,625.26	1,526,000.77	45.79
2	Entidades públicas y privadas, informadas y actualizadas en la temática de inclusión integral de los derechos de las personas con discapacidad.							0	ENTIDAD	28	28	13	46.43	13,869,450.00	14,189,450.00	7,871,151.86	55.47
	Total 001 PARTICIPACIÓN CIUDADANA DE LAS PERSONAS CON DISCAPACIDAD							0	ENTIDAD	56	56	26	46.43	16,465,999.99	17,622,075.26	9,397,152.63	56.63
002	000 PARTICIPACIÓN CIUDADANA DE LAS PERSONAS CON DISCAPACIDAD																
1	Organizaciones de y para personas con discapacidad con acompañamiento técnico y financiero permanente para garantizar su participación ciudadana y desarrollo integral.							0	ENTIDAD	35	35	0	0.00	1,080,000.00	1,418,500.00	478,858.36	33.76
2	Organizaciones de y para personas con discapacidad con acompañamiento técnico y financiero permanente para garantizar su participación ciudadana y desarrollo integral.							0	ENTIDAD	35	35	0	0.00	375,000.00	375,000.00	75,884.80	20.24
	Total 002 JUSTICIA Y SEGURIDAD CIUDADANA PARA LAS PERSONAS CON DISCAPACIDAD							0	DOCUMENTO	70	70	0	0.00	1,455,000.00	1,793,500.00	534,743.16	36.70
003	000 JUSTICIA Y SEGURIDAD CIUDADANA PARA LAS PERSONAS CON DISCAPACIDAD																
1	Propuesta de iniciativas de ley, reformas de ley y política pública que garanticen los derechos y el acceso a la justicia de las personas con discapacidad.							0	DOCUMENTO	2	2	0	0.00				
2	Propuesta de iniciativas de ley, reformas de ley y política pública que garanticen los derechos y el acceso a la justicia de las personas con discapacidad.							0	DOCUMENTO	2	2	0	0.00				
	Total 003 JUSTICIA Y SEGURIDAD CIUDADANA PARA LAS PERSONAS CON DISCAPACIDAD							0	DOCUMENTO	4	4	0	0.00				
004	000 DESARROLLO, INVESTIGACIÓN Y ANÁLISIS DE LA INFORMACIÓN																
1	Instituciones asesoradas para la implementación y generación de estadística y estudios en discapacidad							0	ENTIDAD	2	20	0	0.00	283,000.00	283,000.00	34,925.00	12.34
2	Instituciones asesoradas para la implementación y generación de estadística y estudios en discapacidad							0	ENTIDAD	2	20	0	0.00				
	Total 004 PROMOCIÓN TERRITORIAL DE LAS POLÍTICAS EN DISCAPACIDAD							0	ENTIDAD	4	40	0	0.00	283,000.00	283,000.00	34,925.00	12.34
005	000 PROMOCIÓN TERRITORIAL DE LAS POLÍTICAS EN DISCAPACIDAD																
1	Instituciones públicas, privadas y sociedad civil asesoradas y acompañadas en procesos de inclusión a nivel territorial.							0	ENTIDAD	144	144	5	3.47	675,000.00	969,250.00	274,203.49	28.29
2	CODEDIS, COMUDIS y OMD's asesoradas para el desarrollo de acciones políticas, sociales y culturales a nivel territorial, para la inclusión de personas con discapacidad.							0	ENTIDAD	135	135	0	0.00				

Sistema de Contabilidad Integrada Gubernamental
Informes de Gestión v Rendición de Cuentas - IGR03
Comparación de Ejecución Financiera y Física

PAGINA 2 DE 2
 FECHA 4/09/2023
 HORA 11:25.49
 REPORTE: R00820869.rpt

Expresado en Quetzales

CORTE: ENTIDAD

DEL MES ENERO AL MES DE AGOSTO

EJERCICIO: 2023

PG	SP	PY	AC	OB	DESCRIPCION	SNIP	UNIDAD DE MEDIDA	METAS FÍSICAS			PRESUPUESTO FINANCIERO				
								INICIAL	VIGENTE	EJEC	% EJEC	INICIAL	VIGENTE	EJEC	% EJEC
3					Instituciones del sector público, privado y de sociedad civil asesorados para la inclusión de personas con discapacidad en el quehacer institucional, a nivel departamental.	0	ENTIDAD	9	9	5	55.56				
006	000				PROMOCION E IMPLEMENTACION DE LA LENGUA DE SEÑAS	0	ENTIDAD	8	8	0	0.00	125,000.00	125,000.00	44,362.90	35.44
1					Instituciones públicas y privadas son asesoradas para promover los derechos de comunicación e información de las Personas Sordas desde un enfoque de Derechos Humanos.	0	ENTIDAD	8	8	0	0.00				
2					Instituciones públicas y privadas son asesoradas para promover los derechos de comunicación e información de las Personas Sordas desde un enfoque de Derechos Humanos.	0	ENTIDAD	8	8	0	0.00				
007	000				ESTRATEGIA DE MEJORA DE LA ACCESIBILIDAD UNIVERSAL AL PATRIMONIO CULTURAL DE GUATEMALA		ENTIDAD	0	1	0	0.00				
1					Parque Nacional Tikal con parques accesibles.		DOCUMENTO	0	1	0	0.00				
2					Estrategia de accesibilidad universal para centros patrimoniales.		ENTIDAD	0	0	0	0.00				
3					Parque Nacional Tikal con parques accesibles.		ENTIDAD	0	1	0	0.00				
4					Parque Nacional Tikal con Mejoras de Accesibilidad Universal		ENTIDAD	0	1	0	0.00				
008	000				ACCESIBILIDAD UNIVERSAL DEL PARQUE NACIONAL TIKAL. FASE II		ENTIDAD	0	1	0	0.00	0.00	975,646.87	0.00	0.00
1					Parque Nacional Tikal con cinco mejoras para la Accesibilidad Universal.		ENTIDAD	0	1	0	0.00				
2					Parque Nacional Tikal con cinco mejoras para la Accesibilidad Universal.		ENTIDAD	0	1	0	0.00				
Total	II				ASESORAR, COORDINAR E IMPULSAR POLÍTICAS GENERALES EN MATERIA DE DISCAPAC							2,768,000.00	5,425,339.75	1,298,343.61	23.93



[Handwritten Signature]
 Funcionario Responsable de la
 Unidad de Administración Financiera

Entidad Institucional Igual a 11200067

DEL MES DE ENERO AL MES DE AGOSTO

EJERCICIO: 2023

Corte: ENTIDAD

Rubro		Clase	Sección	Grupo	Descripción del Recurso	Aprobado	Modificado	Vigente	Devengado	% de Ejecución
11200067-000-00 CONSEJO NACIONAL PARA LA ATENCIÓN DE LAS PERSONAS CON DISCAPACIDAD (CONADI)										
11	16	2	10	10	DE LA ADMINISTRACIÓN CENTRAL	19,910,000.00	0.00	19,910,000.00	10,992,499.00	55.21
TOTAL SECCIÓN: 16200 DEL SECTOR PÚBLICO						19,910,000.00	0.00	19,910,000.00	10,992,499.00	55.21
TOTAL CLASE: 16000 TRANSFERENCIAS CORRIENTES						19,910,000.00	0.00	19,910,000.00	10,992,499.00	55.21
11	17	2	10	10	DE LA ADMINISTRACIÓN CENTRAL	90,000.00	0.00	90,000.00	90,000.00	100.00
TOTAL SECCIÓN: 17200 DEL SECTOR PÚBLICO						90,000.00	0.00	90,000.00	90,000.00	100.00
TOTAL CLASE: 17000 TRANSFERENCIAS DE CAPITAL						90,000.00	0.00	90,000.00	90,000.00	100.00
TOTAL FUENTE: 11 INGRESOS CORRIENTES						20,000,000.00	0.00	20,000,000.00	11,082,499.00	55.41
12	23	1	10	10	DISMINUCIÓN DE CAJA Y BANCOS	0.00	1,767,735.26	1,767,735.26	0.00	0.00
TOTAL SECCIÓN: 23100 DISMINUCIÓN DE DISPONIBILIDADES						0.00	1,767,735.26	1,767,735.26	0.00	0.00
TOTAL CLASE: 23000 DISMINUCIÓN DE OTROS ACTIVOS FINANCIEROS						0.00	1,767,735.26	1,767,735.26	0.00	0.00
TOTAL FUENTE: 12 DISMINUCIÓN DE CAJA Y BANCOS DE RECURSOS DEL TESORO						0.00	1,767,735.26	1,767,735.26	0.00	0.00
31	11	9	90	90	OTROS INGRESOS NO TRIBUTARIOS	0.00	0.00	0.00	2,208.00	0.00
TOTAL SECCIÓN: 11900 OTROS INGRESOS NO TRIBUTARIOS						0.00	0.00	0.00	2,208.00	0.00
TOTAL CLASE: 11000 INGRESOS NO TRIBUTARIOS						0.00	0.00	0.00	2,208.00	0.00
31	15	1	31	31	POR DEPÓSITOS INTERNOS	0.00	0.00	0.00	9,802.68	0.00
TOTAL SECCIÓN: 15100 INTERESES						0.00	0.00	0.00	9,802.68	0.00
TOTAL CLASE: 15000 RENTAS DE LA PROPIEDAD						0.00	0.00	0.00	9,802.68	0.00
TOTAL FUENTE: 31 INGRESOS PROPIOS						0.00	0.00	0.00	12,010.68	0.00
61	16	4	20	20	DE ORGANISMOS E INSTITUCIONES INTERNACIONALES	0.00	1,992,319.75	1,992,319.75	0.00	0.00
TOTAL SECCIÓN: 16400 DONACIONES CORRIENTES						0.00	1,992,319.75	1,992,319.75	0.00	0.00
TOTAL CLASE: 16000 TRANSFERENCIAS CORRIENTES						0.00	1,992,319.75	1,992,319.75	0.00	0.00
TOTAL FUENTE: 61 DONACIONES EXTERNAS						0.00	1,992,319.75	1,992,319.75	0.00	0.00
TOTAL ENTIDAD/UNIDAD EJECUTORA : 11200067-000-00 CONSEJO NACIONAL PARA LA ATENCIÓN DE LAS PERSONAS CON DISCAPACIDAD (CONADI)						20,000,000.00	3,760,055.01	23,760,055.01	11,094,509.68	46.69

Entidad Institucional Igual a 11200067

DEL MES DE ENERO AL MES DE AGOSTO

EJERCICIO: 2023

Corte: ENTIDAD

Rubro

Fuente	Clase	Sección	Grupo	Descripción del Recurso	Aprobado	Modificado	Vigente	Devengado	% de Ejecución
--------	-------	---------	-------	-------------------------	----------	------------	---------	-----------	----------------



**Sistema de Contabilidad Integrada Gubernamental
Informes de Gestión y Rendición de Cuentas - IGRCC05**

Resultados Economicos y Financieros

DEL MES DE ENERO AL MES DE AGOSTO

Entidad Institucional Igual a 11200067

Expresado en Quetzales

PAGINA : 1 DE 2
FECHA : 4/09/2023
HORA : 11:42:59
REPORTE: R00820875.rpt

EJERCICIO:	2023								
ENTIDAD:	1120-0067-000	CONSEJO NACIONAL PARA LA ATENCIÓN DE LAS PERSONAS CON DISCAPACIDAD (CONADI)							
		DESCRIPCION	APROBADO	VIGENTE	DEVENGADO	PORCENTAJE DE EJECUCION			
1. RECURSOS			20,000,000.00	23,760,055.01	11,094,509.68	46.69			
1.1. Ingresos Corrientes			19,910,000.00	21,902,319.75	11,004,509.68	50.24			
1.1.3. Ingresos No Tributarios			0.00	0.00	2,208.00	0.00			
1.1.3.5. Otros No Tributarios			0.00	0.00	2,208.00	0.00			
1.1.6. Renta de la Propiedad			0.00	0.00	9,802.68	0.00			
1.1.6.1. Intereses			0.00	0.00	9,802.68	0.00			
1.1.6.1.3. INTERESES POR DEPÓSITOS			0.00	0.00	9,802.68	0.00			
1.1.7. Transferencias Corrientes			19,910,000.00	21,902,319.75	10,992,499.00	50.19			
1.1.7.2. DEL SECTOR PÚBLICO			19,910,000.00	19,910,000.00	10,992,499.00	55.21			
1.1.7.2.1. De la Administración Central			19,910,000.00	19,910,000.00	10,992,499.00	55.21			
1.1.7.4. Donaciones Corrientes			0.00	1,992,319.75	0.00	0.00			
1.1.7.4.2. De organismos e instituciones internacionales			0.00	1,992,319.75	0.00	0.00			
1.2. Recursos de Capital			90,000.00	90,000.00	90,000.00	100.00			
1.2.1. Transferencias de capital			90,000.00	90,000.00	90,000.00	100.00			
1.2.1.2. DEL SECTOR PÚBLICO			90,000.00	90,000.00	90,000.00	100.00			
1.2.1.2.1. De la Administración Central			90,000.00	90,000.00	90,000.00	100.00			
1.3. Fuentes Financieras			0.00	1,767,735.26	0.00	0.00			
1.3.1. DISMINUCIÓN DE LA INVERSIÓN FINANCIERA			0.00	1,767,735.26	0.00	0.00			
1.3.1.5. DISMINUCIÓN DE OTROS ACTIVOS FINANCIEROS			0.00	1,767,735.26	0.00	0.00			
1.3.1.5.1. DISMINUCIÓN DE DISPONIBILIDADES			0.00	1,767,735.26	0.00	0.00			
1.3.1.5.1.1. DISMINUCIÓN DE DISPONIBILIDADES			0.00	1,767,735.26	0.00	0.00			
2. GASTOS			20,000,000.00	23,760,055.01	10,906,168.99	45.90			
2.1. Gastos Corrientes			19,910,000.00	23,532,295.01	10,838,448.99	46.06			
2.1.1. Gastos de Consumo			19,407,000.00	22,620,575.01	10,600,759.95	46.86			
2.1.1.1. Remuneraciones			14,536,450.00	15,268,950.00	8,394,318.06	54.98			
2.1.1.1.1. Sueldos y salarios			10,787,820.00	11,129,220.00	6,177,666.80	55.51			
2.1.1.1.2. Aportes patronales			1,011,361.00	1,011,361.00	570,596.67	56.42			
2.1.1.1.3. DIETAS Y GASTOS DE REPRESENTACIÓN			792,000.00	792,000.00	413,000.00	52.15			

**Sistema de Contabilidad Integrada Gubernamental
Informes de Gestión y Rendición de Cuentas - IGRCC05**

Resultados Económicos y Financieros

DEL MES DE ENERO AL MES DE AGOSTO

Entidad Institucional Igual a 11200067

Expresado en Quetzales

PAGINA : 2 DE 2
FECHA : 4/09/2023
HORA : 11:42:59
REPORTE: R00820875.rpt

EJERCICIO:	2023	DESCRIPCION	APROBADO	VIGENTE	DEVENGADO	PORCENTAJE DE EJECUCION
ENTIDAD:	1120-0067-000	CONSEJO NACIONAL PARA LA ATENCIÓN DE LAS PERSONAS CON DISCAPACIDAD (CONADI)				
	2.1.1.1.4.	Otras prestaciones relacionadas con salarios	1,945,269.00	2,336,369.00	1,233,054.59	52.78
	2.1.1.2.	Bienes y servicios	4,865,550.00	7,341,625.01	2,203,075.29	30.01
	2.1.1.2.1.	Servicios no personales	4,319,680.00	6,643,387.05	1,900,111.70	28.60
	2.1.1.2.2.	Materiales y suministros	545,870.00	698,237.96	302,963.59	43.39
	2.1.1.3.	Impuestos Indirectos	5,000.00	10,000.00	3,366.60	33.67
	2.1.3.	Rentas de la Propiedad	0.00	51,000.00	20,200.00	39.61
	2.1.3.3.	Derechos sobre Bienes Intangibles	0.00	51,000.00	20,200.00	39.61
	2.1.7.	Transferencias Corrientes	503,000.00	860,720.00	217,489.04	25.27
	2.1.7.1.	Al Sector Privado	272,000.00	600,500.00	217,489.04	36.22
	2.1.7.1.1.	Directas a personas	272,000.00	540,500.00	157,489.04	29.14
	2.1.7.1.2.	A entidades sin fines de lucro	0.00	60,000.00	60,000.00	100.00
	2.1.7.3.	Al Sector Externo	231,000.00	260,220.00	0.00	0.00
	2.1.7.3.2.	A organismos e instituciones internacionales	231,000.00	260,220.00	0.00	0.00
	2.2.	Gastos de Capital	90,000.00	227,760.00	67,720.00	29.73
	2.2.1.	INVERSION REAL DIRECTA	90,000.00	227,760.00	67,720.00	29.73
	2.2.1.1.	FORMACIÓN BRUTA DE CAPITAL FIJO	90,000.00	227,760.00	67,720.00	29.73
	2.2.1.1.3.	Maquinaria, equipo y otros bienes muebles	90,000.00	227,760.00	67,720.00	29.73
Unidad Ejecutora:	000					
Balance en Cuenta Corriente:			0.00	-1,629,975.26	166,060.69	-10.19
Balance Presupuestal:			0.00	-1,767,735.26	188,340.69	-10.65

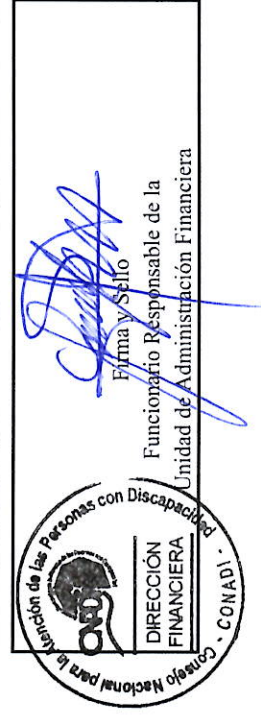

Sistema de Contabilidad Integrada Gubernamental
Informes de Gestion y Rendicion de Cuentas - IGRC06
Análisis y Justificaciones de las Principales Variaciones
Expresado en Quetzales
DEL MES DE ENERO AL MES DE AGOSTO
Expresado en Quetzales
Entidad Institucional Igual a 11200067

PAGINA : 1 DE 2
FECHA : 4/09/2023
HORA : 11:46.19
REPORTE: R00820857.rpt

Corte: ENTIDAD

Ejercicio: 2023

Estructura Programática					Análisis y justificaciones de las principales variaciones físicas y financieras
PG	SPG	PY	ACT	OB	Descripción
Entidad:11200067-000-00 CONSEJO NACIONAL PARA LA ATENCIÓN DE LAS PERSONAS CON DISCAPACID					
01					DIRECCION SUPERIOR Y ACTIVIDADES CENTRALES
	00				SIN SUBPROGRAMA
		000			SIN PROYECTO
			001	000	DIRECCIÓN Y COORDINACIÓN
				002	000 ADMINISTRACIÓN DE RECURSOS HUMANOS
				003	000 COMUNICACIÓN SOCIAL Y RELACIONES PÚBLICAS
				004	000 GESTIÓN Y COOPERACIÓN INTERNACIONAL
11					ASESORAR, COORDINAR E IMPULSAR POLÍTICAS GENERALES EN MATERIA DE DISCAPACIDAD.
	00				SIN SUBPROGRAMA
		000			SIN PROYECTO
			001	000	INCIDENCIA POLÍTICA EN MATERIA DE DISCAPACIDAD
				002	000 PARTICIPACIÓN CIUDADANA DE LAS PERSONAS CON DISCAPACIDAD
				003	000 JUSTICIA Y SEGURIDAD CIUDADANA PARA LAS PERSONAS CON DISCAPACIDAD
				004	000 DESARROLLO, INVESTIGACIÓN Y ANÁLISIS DE LA INFORMACIÓN

Sistema de Contabilidad Integrada Gubernamental
Informes de Gestion y Rendicion de Cuentas - IGRC06
Análisis y Justificaciones de las Principales Variaciones
Expresado en Quetzales
DEL MES DE ENERO AL MES DE AGOSTO
Expresado en Quetzales
Entidad Institucional Igual a 11200067

PAGINA : 2 DE 2
 FECHA : 4/09/2023
 HORA : 11:46.19
 REPORTE: R00820857.rpt

Corte: ENTIDAD

Ejercicio: 2023

Estructura Programática					Descripción	Análisis y justificaciones de las principales variaciones físicas y financieras
PG	SPG	PY	ACT	OB		
		005	000		PROMOCIÓN TERRITORIAL DE LAS POLÍTICAS EN DISCAPACIDAD	
		006	000		PROMOCIÓN E IMPLEMENTACIÓN DE LA LENGUA DE SEÑAS	
		007	000		ESTRATEGIA DE MEJORA DE LA ACCESIBILIDAD UNIVERSAL AL PATRIMONIO CULTURAL DE GUATEMALA	
		008	000		ACCESIBILIDAD UNIVERSAL DEL PARQUE NACIONAL TIKAL. FASE II	



Firma y Sello

Funcionario Responsable de la
 Unidad de Administración Financiera

SEGUIMIENTO DE INDICADORES

A MES 8 AÑO 2,023

Fecha: 6/09/2023

Hora: 16:09:12

Pagina : 1 DE 1

Reporte : R00815097.rpt

Institución: 1120-0067-000-00 CONSEJO NACIONAL PARA LA ATENCIÓN DE LAS PERSONAS CON DISCAPACIDAD (CONADI)

INDICADOR		Programacion Inicial	Ejecucion Acumulada	% de Avance
No. Correlativo	Nombre del Indicador			
1	Porcentaje de instituciones del Sector público, municipal y sociedad civil, asesoradas en política de Discapacidad	39,96130	7,91500	19.81

Sistema de Contabilidad Integrada Gubernamental
Información Presupuesto Temático - Seguimiento Temático Institucional
Seguimiento de Clasificador Temático Normal
 Expresado en Quetzales
DEL MES DE MAYO AL MES DE AGOSTO
ENTIDAD Igual a 11200067

PAGINA : 1 DE 1
 FECHA : 6/09/2023
 HORA : 16:01.31
 REPORTE: R00820773.rpt

Ejercicio Fiscal: 2023

PG SPG PY ACT OB NOMBRE ESTRUCTURA PROGRAMATICA ASIGNADO VIGENTE EJECUTADO NIVEL ASOCIADO DEL CLASIFICADOR

No. de Meta	Descripción	Unidad de Medida	Meta			Población Beneficiaria									
			Meta Inicial	Meta Vigente	Meta Ejecutada	Género		Edad		Enia					
						0 a menores de 13 años (niñez)	13-30 años (Juventud)	Mayores de 30 a 60 años	Mayores de 60 años (Tercera Edad)	Total	Maya	Niara	Garduna	Otros	Total

Género															
Entidad : 11200067 - 0 - CONSEJO NACIONAL PARA LA ATENCIÓN DE LAS PERSONAS CON DISCAPACIDAD (CONADI)															
Estructura Programática															
1 Entidades públicas y privadas, informadas y actualizadas en la temática de inclusión integral de los derechos de las personas con discapacidad.															
Total Población Beneficiaria															
11	0	0	1	0	0	512	228	740	262,270.00	54,897.34	95	1	3	641	740
INCIDENCIA POLITICA EN MATERIA DE DISCAPACIDAD															
210,000.00															
06.10.02 Personas, Familias o Grupos Sociales con Enfoque en Mujeres															
170															
28															
474															
68															
95															
1															
3															
641															
740															

Objetivos
 Incidir en la inclusión de las personas con discapacidad, en la institucionalidad pública, privada y sociedad civil con enfoque de derecho humanos.

Resultados Alcanzados:
 Incidir en la inclusión de las personas con discapacidad, en la institucionalidad pública, privada y sociedad civil con enfoque de derecho humanos.

Obstáculos Encontrados
 NO SE PRESENTARON OBSTÁCULOS

Documento Respaldo: IP-214-08-2023-LC **Fecha Documento Respaldo:** 08/31/2023

0001



PBX: 2501 6800



conadi@conadi.gob.gt



www.conadi.gob.gt



@conadiguatemala



@conadiguatemala



CONADI GUATEMALA

4a avenida 4-18 zona 1, Guatemala, C.A.

